Site Natura 2000 - ZPS FR4211807 : "Hautes-Vosges, Haut-Rhin"

Secteur du Ventron

Objectifs de gestion sylvicole

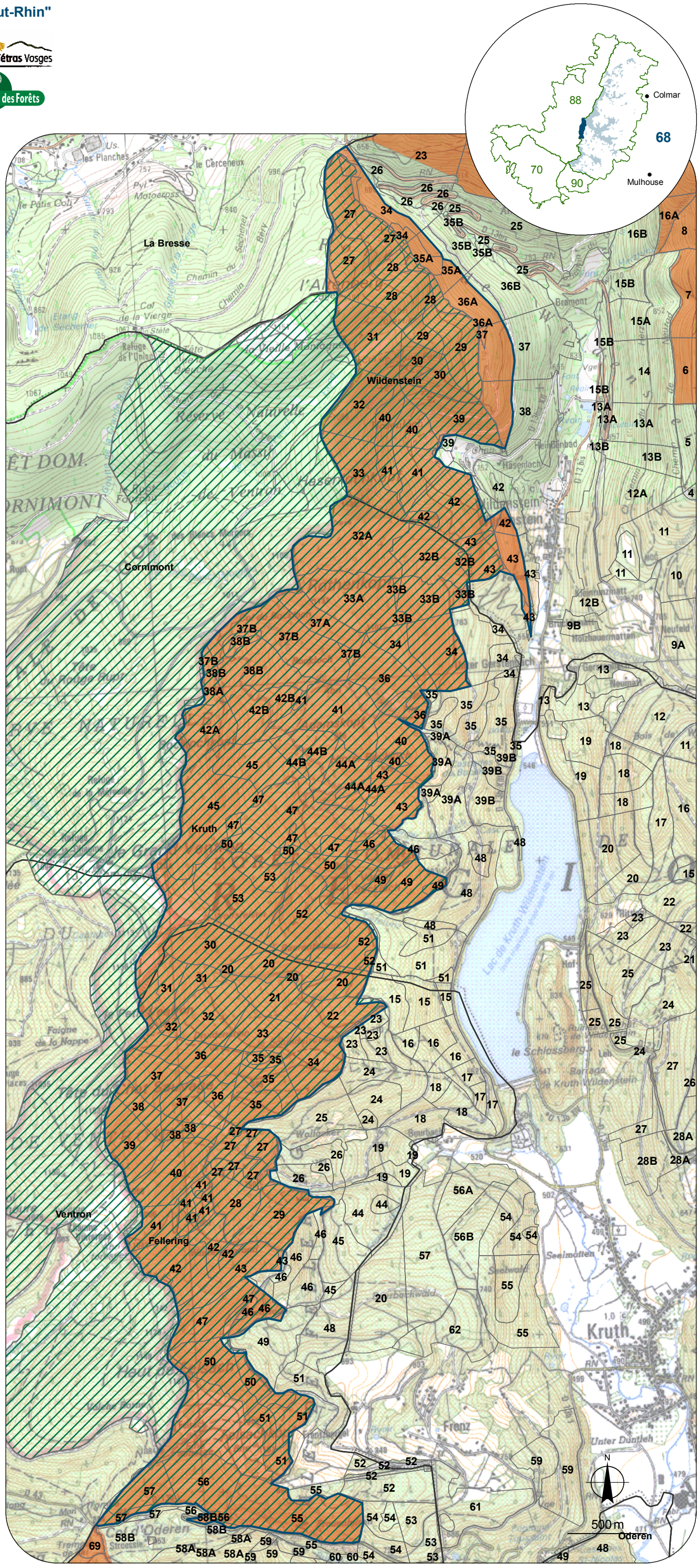

Légende

Éléments de repérage

- Ventron
- Réserve naturelle du Ventron
- Limites communales
- Unité de gestion
- 29 Numéro de parcelle

Gestion sylvicole

- Zone d'Action Prioritaire (ZAP)

Sources :
PNRBV, ONF, GTV, MEEDDM
©IGN - Scan25® Reproduction interdite

Réalisation :
PNRBV - SINBAL - AA
Version du 17/11/2010