Site Natura 2000 - ZPS FR4211807 : "Hautes-Vosges, Haut-Rhin"

Secteur des Trois-Epis

Objectifs de gestion sylvicole

Légende

Éléments de repérage

- Secteur des Trois-Epis
- Limites communales
- 29 Numéro de parcelle
- Unité de gestion

Gestion sylvicole

- Zone d'Action Prioritaire (ZAP)
- Zone de Gestion Adaptée (ZGA)

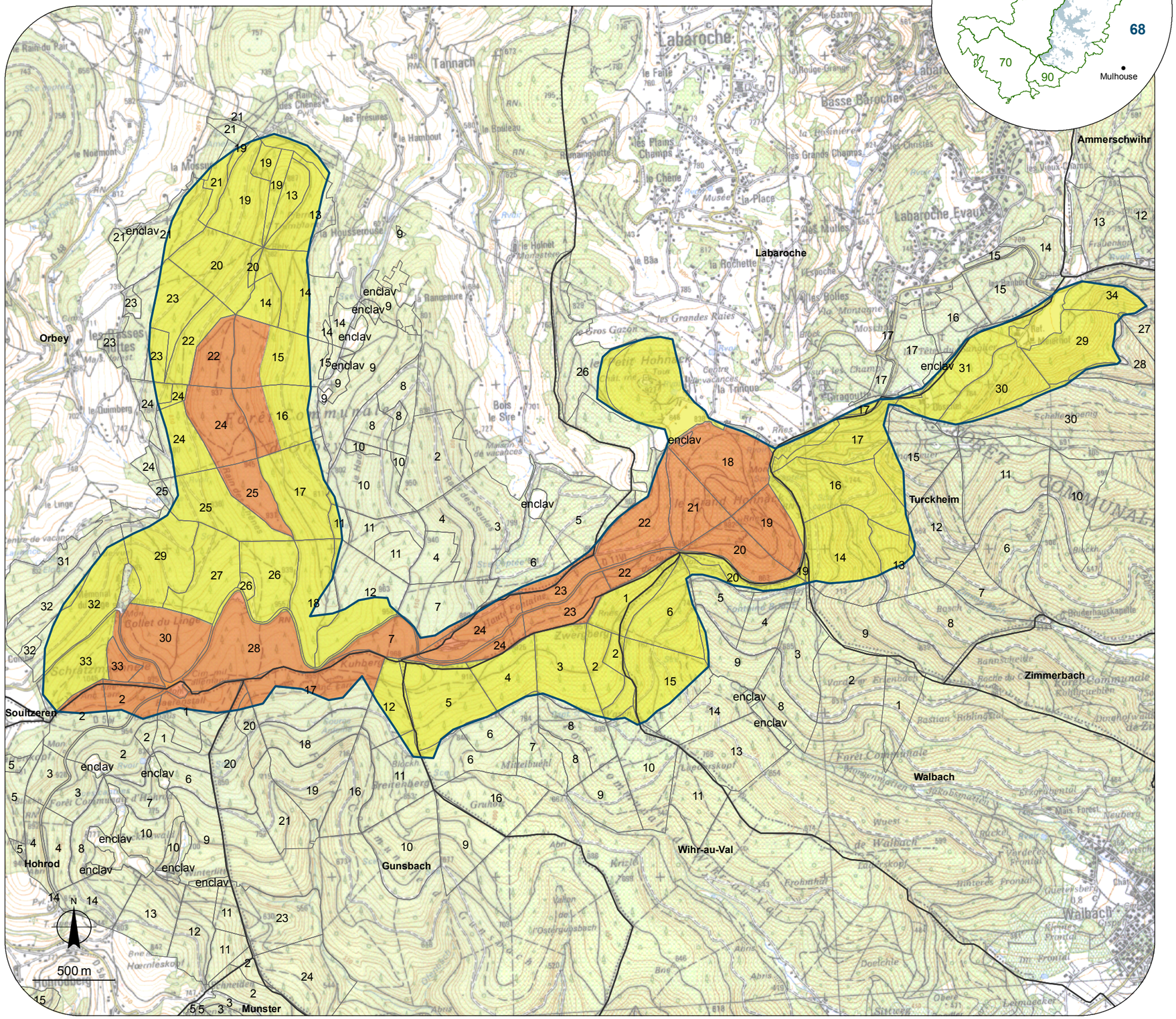

Sources :
PNRBV, ONF, GTV, MEEDDM
©IGN - Scan25® Reproduction interdite

Réalisation :
PNRBV - SINBAL - AA
Version du 04/11/2010