Site Natura 2000 - ZPS FR4211807 : "Hautes-Vosges, Haut-Rhin"

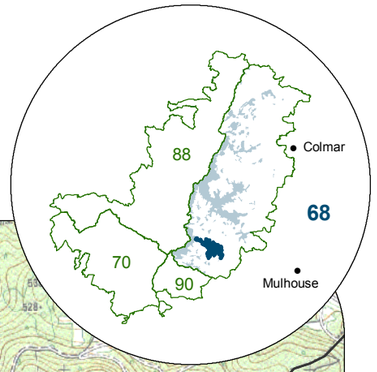


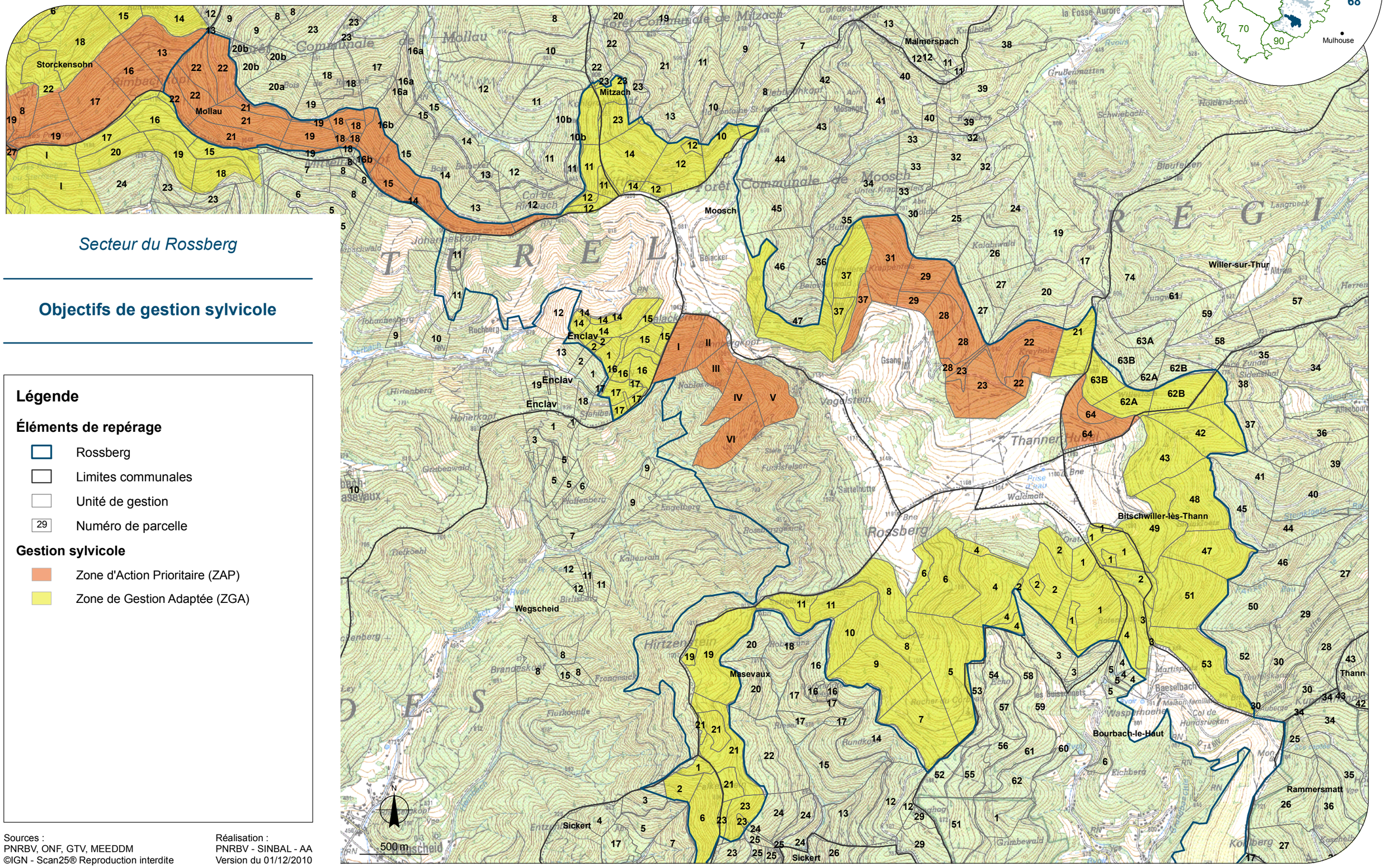


*Secteur du Rossberg*

## Objectifs de gestion sylvicole

### Légende

**Éléments de repérage**

- Rossberg
- Limites communales
- Unité de gestion
- 29 Numéro de parcelle

**Gestion sylvicole**

- Zone d'Action Prioritaire (ZAP)
- Zone de Gestion Adaptée (ZGA)

Sources :
PNRBV, ONF, GTV, MEEDDM
©IGN - Scan25® Reproduction interdite

Réalisation :
PNRBV - SINBAL - AA
Version du 01/12/2010