Site Natura 2000 - ZPS FR4211807 : "Hautes-Vosges, Haut-Rhin"

Secteur du Markstein
Sous-secteur 1

Objectifs de gestion sylvicole

Légende

Éléments de repérage

- Markstein
- Limites communales
- Unité de gestion
- 29 Numéro de parcelle

Gestion sylvicole

- Zone d'Action Prioritaire (ZAP)
- Zone de Gestion Adaptée (ZGA)

Sources :
PNRBV, ONF, GTV, MEEDDM
©IGN - Scan25® Reproduction interdite

Réalisation :
PNRBV - SINBAL - AA
Version du 10/01/2011
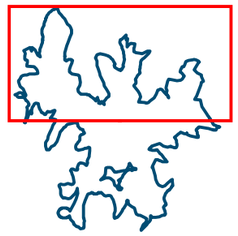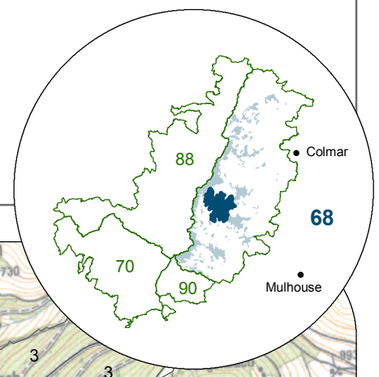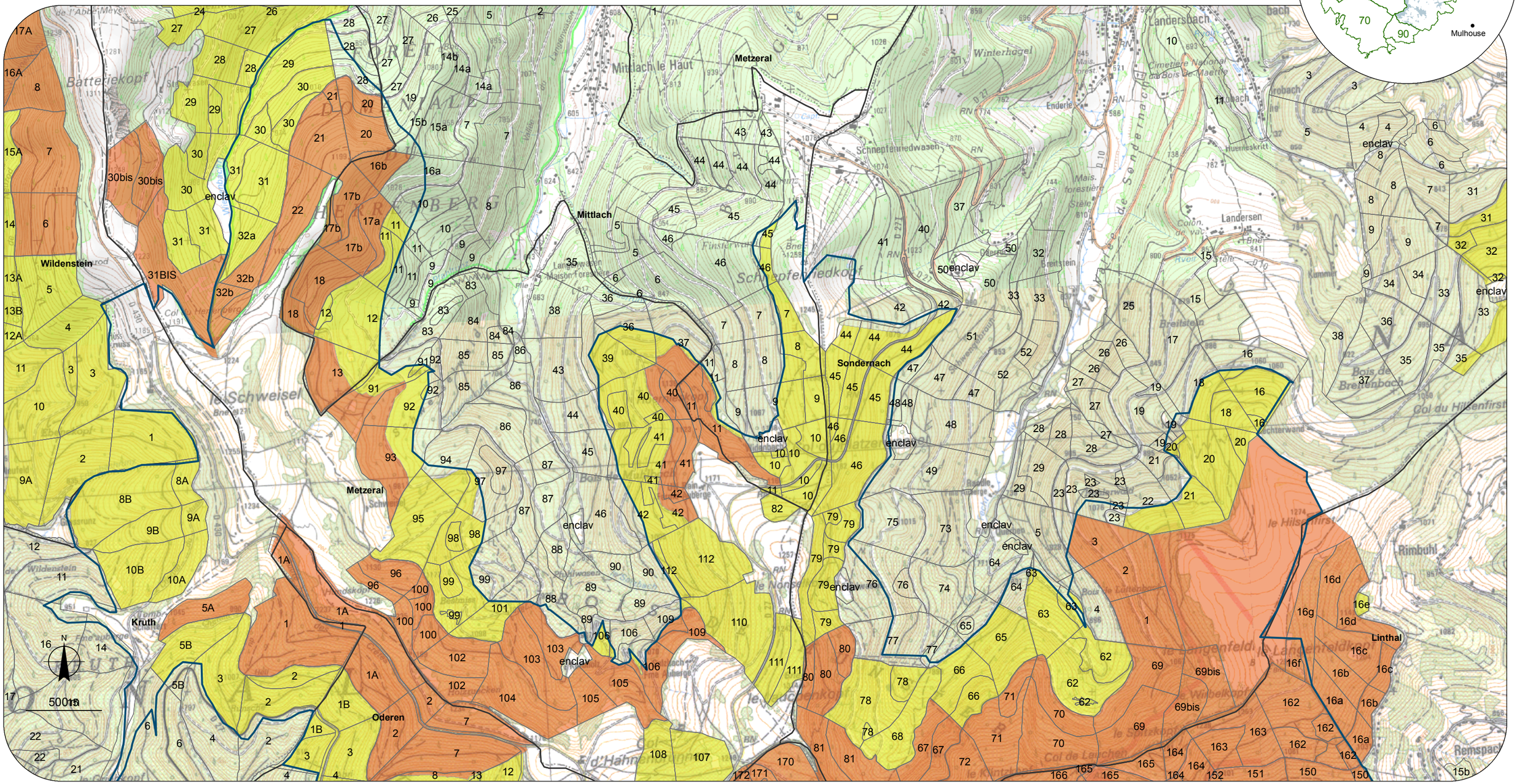
Sous-secteur 1