Site Natura 2000 - ZPS FR4211807 : "Hautes-Vosges, Haut-Rhin"

Secteur du Grand Ballon

Objectifs de gestion sylvicole

Légende

Éléments de repérage

- Grand Ballon
- Limites communales
- Unité de gestion
- 29 Numéro de parcelle

Gestion sylvicole

- Zone d'Action Prioritaire (ZAP)
- Zone de Gestion Adaptée (ZGA)

Sources :
PNRBV, ONF, GTV, MEEDDM
©IGN - Scan25® Reproduction interdite
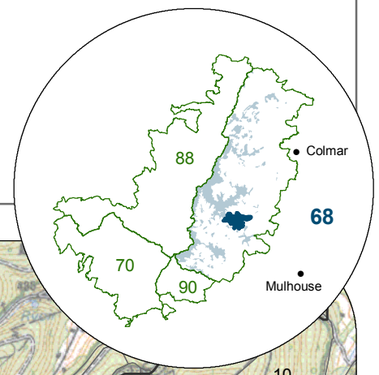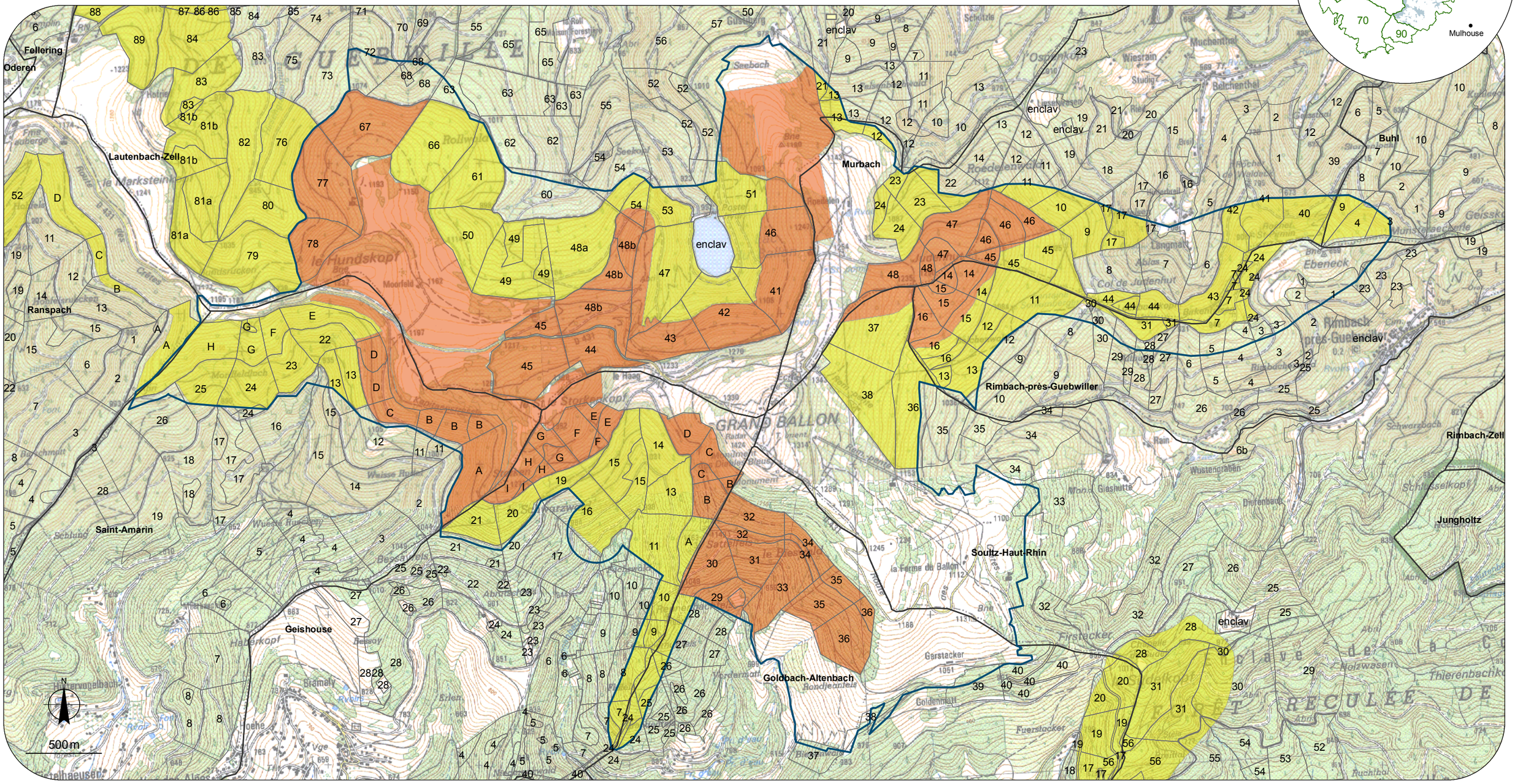
Réalisation :
PNRBV - SINBAL - AA
Version du 13/01/2011