Site Natura 2000 - ZPS FR4211807 : "Hautes-Vosges, Haut-Rhin"

Géologie simplifiée des Vosges cristallines

Légende

Périmètre Natura 2000

- ZPS Hautes-Vosges, Haut-Rhin

Éléments de repérage

- Limites départementales
- PNR des Ballons des Vosges

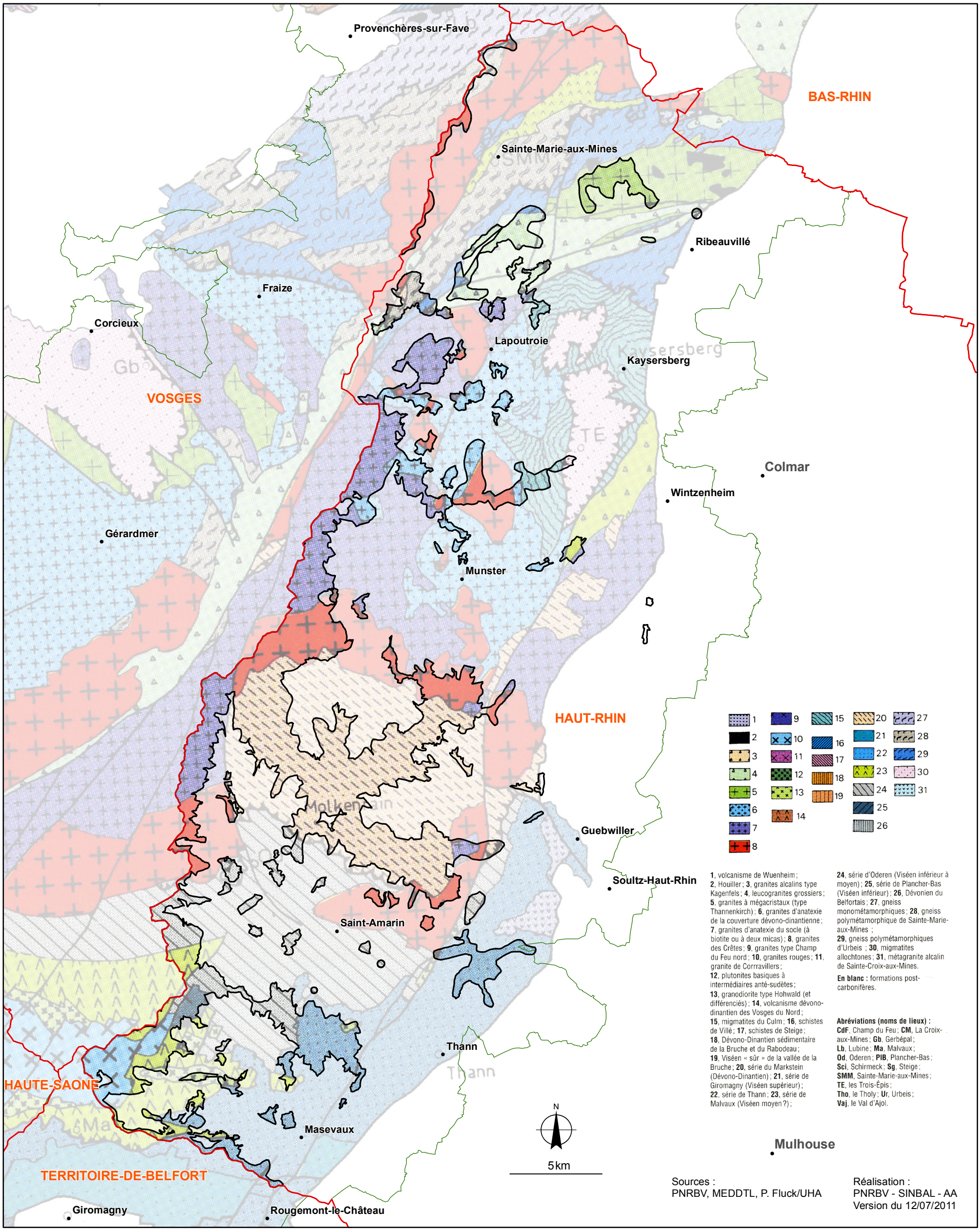

Sources :
PNRBV, MEDDTL, P. Fluck/UHA

Réalisation :
PNRBV - SINBAL - AA
Version du 12/07/2011